

酒田・飛島  
エリア

# SAKATA TOBISHIMA



### 升田かぶ

鳥海山麓升田地区に伝わる在来野菜「升田かぶ」の甘酢漬です。しっかりとした歯ごたえと「升田かぶ」本来の辛味を引き立てた漬物です。

- ① 漬物の梨屋、酒田夢の倶楽、スーパー一屋
- ② 160g / 540円(税込)
- ③ (株)梨屋 TEL.0234-22-0252



### ごども焼酎 飛島

島の外にはほとんど出ることのないごども(男爵いも)を原料とした、ふわりとした優しい甘さを感じられる焼酎です。

- ① 庄内酒彩倶楽部加盟店
- ② 500ml / 1,544円(税込)
- ③ 庄内酒彩倶楽部
- ④ TEL.0234-22-0173



### 季節の彩りランチ

地元産直施設とコラボレーションしたランチメニューです。ジオの恵みを感じることができる女性に人気のランチです。

- ① 湯の台温泉 鳥海山荘
- ② 1膳 980円(税込)
- ③ 鳥海やわた観光(株) 湯の台温泉 鳥海山荘
- ④ TEL.0234-61-1727

### 手作り野菜せんべい

庄内砂丘のサツマイモと、庄内米の米粉でつくった無添加の煎餅です。ほんのり甘くサクサクした食感がたまりません!

- ① 酒田夢の倶楽、産直たわわ、道の駅しょうない風車市場
- ② 20枚入り / 350円(税込)
- ③ (株)永成食品 TEL.0234-43-0102



### 梨ワイン ミュース

ブランド梨として知られる刈屋梨の柔らかくみずみずしい風味を楽しむことのできる特別なワインです。

- ① 武田庄二商店 酒田支店ほか
- ② 720ml / 1,440円(税込) ※180ml、360mlも有り
- ③ (株)オードヴィ庄内 TEL.0234-92-2046



### ごども焼酎 海猫

飛島名産のごども(男爵いも)焼酎と甲類焼酎「さわやか」をブレンドし、飲みやすさを追及しました。

- ① 庄内酒彩倶楽部加盟店6店舗、酒田夢の倶楽、道の駅鳥海ふらっと
- ② 720ml / 1,221円(税込)
- ③ (株)武田庄二商店 酒田支店
- ④ TEL.0234-22-6331



### ボンジオールノ

サクサクの米パフにそれぞれスイートチョコレートとホワイトチョコレートをしごませ、アクセントに酒田産の塩を使用したお菓子。鳥海山の溶岩と雪玉をイメージしました。

- ① オランダせんべいFACTORY、道の駅鳥海ふらっと、道の駅象潟「ねむの丘」
- ② 1袋 30g入り / 648円(税込)
- ③ 酒田米菓(株) TEL.0234-22-9541



### 牛渡川のバイカモ

鳥海山の湧水100%の清流・牛渡川に繁茂するバイカモをイメージしたかわいくおいしいクッキーです。

- ① 竹内菓子舗
- ② 1箱 15個入り / 1,350円(税込) ※3・5個入りも有り
- ③ 竹内菓子舗 TEL.0234-22-1402



詳しくは、特設Webサイトで!

鳥海山・飛島ジオパーク 推進協議会事務局

〒018-0121 秋田県にかほ市象潟町字大塩越36-1 にかほ市観光拠点センター「にかほと」内  
Tel: 0184-62-9777 Fax: 0184-62-9788  
E-mail: info@chokaitobishima.com

## ぺろっと 鳥海山・飛島

～ たのしくおいしいものがたり～

鳥海山・飛島ジオパーク 認定商品

認定商品 33商品  
認定期間 2018年10月13日 から2年間

Vol.1



このシールが目印です!!

Touch!  
ふれる・楽しむ・好きになる

由利本荘 エリア **YURI HONJO**



**海山天井定食**  
 地元で水揚げされた魚介類と由利原高元の自社農園で栽培した旬の野菜を使った、海と山の幸たっぷりの定食。  
 (定食の注文は完全予約制)  
 ① よろづ亭  
 ② 1,300円(税込)  
 ③ よろづ亭(株)とりみ  
 TEL.0184-24-2477



**鳥海山麓ごっつお蕎麦 比内地鶏山菜鍋セット**  
 鳥海高原産の蕎麦を使用した田舎蕎麦を、山菜・茸をたっぷり入れた比内地鶏鍋で食べて頂く懐かしい「ごっつお蕎麦」です。  
 ① 由利本荘市物産館 ゆりぶらざ(大友商店)  
 ② 1箱 / 3,900円(税込)  
 ③ 大友商店 TEL.0184-28-4313  
 (または TEL.090-3474-0229)

**純米大吟醸「鳥海山」**  
 鳥海山の伏流水と天寿酒米研究会契約栽培米を使用した、華やかな香りと穏やかな口当たりの純米大吟醸酒です。  
 ① 秋田県内道の駅、小売店、県外一部百貨店  
 ② 720ml / 箱入り 1,728円(税込) ※1800ml、300ml、180mlも有り  
 ③ 天寿酒造(株) TEL.0184-55-3165



**ジャージーヨーグルト**  
 鳥海高原でのびのびと飼育されたジャージー牛の生乳でつくったヨーグルト。栄養価が豊富で濃厚な味わいが特長です。  
 ① 高原の駅「花立クリーンハイツ」など  
 ② 1個100g / 130円(税込) ※12個入りも有り  
 ③ 花立牧場工房ミルジー TEL.0184-55-2605



**鳥海Oっと**  
 ~いちじくのレアチーズ仕立て~  
 ゆり支援学校と地元菓子店がコラボ。いちじくシロップ煮は鳥海山のマグマ、クリームチーズとキヌアは地層をイメージ。  
 ① a cake shop、ゆり支援学校のイベントなど  
 ② 1個 / 400円(税込)  
 ③ a cake shop TEL.0184-44-8824  
 秋田県立ゆり支援学校  
 TEL.0184-27-2630



**ラズベリーアイス**  
 朝晩の寒暖差でワイルドな味わいのある由利原高原産ラズベリー。濃厚なジャージー牛アイスとベストマッチ。  
 ① 道の駅「にしめ」、とりみファームウェブサイト  
 ② 100ml / 350円(税込)  
 ③ (株)とりみ TEL.0184-74-7348

にかほ エリア **NIKAHO**



**ぶりこんふい**  
 ハタハタの卵「ブリコ」を塩漬けにし、香辛料の入った特製オイルで低温にて漬け込みました。  
 ① 道の駅象潟「ねむの丘」、秋田空港、アトリオン、秋田駅トピコなど  
 ② 1,944円(税込)  
 ③ (有)三浦米太郎商店  
 TEL.0184-35-3609



**いちじくパイ**  
 にかほ市大竹産の「北限のいちじく」でつくった甘露煮をたっぷりパイに包んだ人気商品です。  
 ① パティスリー白川 店舗、道の駅象潟「ねむの丘」など  
 ② 1個 / 205円(税込・店舗価格)  
 ③ パティスリー白川 TEL.0184-43-3352

**にかほまるごと鳥海石焼き**  
 ~鳥海山溶岩石プレートで焼く~  
 鳥海山の溶岩石で作られたプレートで、秋田由利牛、天然岩ガキ、ハタハタ、寒鰯など、四季折々のジオの味覚を堪能! (内容は季節によって異なります)  
 ① ホテルエクセルキクスイ レストラン「万葉」  
 ② 2,500円(税込)  
 ③ ホテルエクセルキクスイ TEL.0184-37-3333



**にかほの野菜オムライス**  
 秋田県産牛のシチューソース  
 鳥海山の岩なだれに見立てたビーフシチューをかけた特製オムライス。地元産の野菜をふんだんに使用しました。  
 ① セルクル  
 ② 1,800円(税込)  
 ③ セルクル TEL.0184-36-3030



**手焼き・鳥海山せんべい**  
 鳥海山と岩流れをモチーフにポン菓子を生地に入れて焼き込んだ手焼きせんべい。焼印は象潟九十九島を描いています。  
 ① 道の駅象潟「ねむの丘」  
 ② 6枚入り / 378円(税込)  
 ③ 佐々木製菓 TEL.0184-43-2918



**鳥海山ピッツァ**  
 鳥海山を模したカルツォーネと、九十九島を模したマルゲリータで、雄大な象潟の風景を再現した特製ピザ。  
 ① にかほ市観光拠点センター「にかほっと」内 きさかたPIZZA  
 ② 1枚 / 1,000円(税込)  
 ③ きさかたPIZZA TEL.0184-74-3870

**吟醸どぶろく 鳥海恵**  
 精米歩合60%まで磨いた自家製米の「ひとめぼれ」で、もろみそのままの風味豊かなどぶろくを醸しました。  
 ① ハーフワールドAKITA売店、由利本荘市内の道の駅など  
 ② 500ml / 1,512円(税込)  
 ③ (株)秋田ニューバイオファーム  
 TEL.0184-33-4150



**矢島高校考案 鳥海バウム**  
 夕日に映える鳥海山をイメージした矢島高校考案のバウム。生地には地元産の桃ジャムを練り込みました。(要予約)  
 ① セゾンふうげつ本荘店・矢島店  
 ② 1個 / 180円(税込)  
 ③ セゾンふうげつ本荘店  
 TEL.0184-23-7288



**鳥海山の恵みをいただくカレー**  
 プロジェクトチームが2年の歳月を費やして開発しました。コンセプトは、地元の食材をおいしく食べるカレー。  
 ① 道の駅 鳥海ふらっと、産直たわわ、庄内観光物産館、JA鶴岡産直館白山店(もんとあ〜る)  
 ② 甘口・中辛 各1袋110g / 500円(税込)  
 ③ (株)ゆぎ食彩工房 TEL.0234-75-3766



**パプリカジャム**  
 ハンガリーとの交流がきっかけで広がった遊佐町のパプリカ栽培。パプリカの自然な色と味を、ご賞味ください。  
 ① 道の駅 鳥海ふらっと、農林漁業体験実習館さんゆう、庄内町新産業創造館クラッセ  
 ② 単品 80g / 430円(税込) ※3色セットも有り  
 ③ 手造り加工 富ちゃん TEL.0234-72-2720



**遊佐カレーレトルトセット**  
 大人の甘口で大人気の「遊佐カレー」。プレーン / パプリカ / キーマの3種類をギフトボックスにしました。  
 ① 遊佐カレー遊佐駅本店、道の駅 鳥海ふらっと など  
 ② 1セット3食 / 2,236円(税込)  
 ③ (株)フーデライト庄内 TEL.0235-35-0638



**遊佐カレー**  
 鳥海山を模したライスに、野菜の甘さを活かした甘口の無添加カレー。色とりどりの遊佐産野菜をトッピング。  
 ① 遊佐カレー遊佐駅本店  
 ② 770円(税込)  
 ③ 遊佐カレー遊佐駅本店  
 TEL.090-6683-8530



**鳥海山もうそう汁**  
 鳥海山麓の孟宗筍を、無添加天然だしと、米麴をたっぷり使った甘口の完熟味噌で炊き上げました。  
 ① 道の駅 鳥海ふらっと、庄内町新産業創造館クラッセ  
 ② 一袋 220g / 864円(税込)  
 ③ 鳥海総研 MOSHERO du YUZA  
 TEL.0234-76-2202



**すっぱんちゃんサブレ**  
 地元の素材を活かしてつくったスッポンエキス入りサブレです。すっぱんの力でパワー回復して、元気もりもり鳥海山登山!!  
 ① 藤右エ門すっぱんボン製菓、道の駅 鳥海ふらっとなど  
 ② 1個 / 108円(税込) ※6個入りも有り  
 ③ 藤右エ門すっぱんボン製菓  
 TEL.0234-75-3796

遊佐 エリア **YUZA**



**川かに汁**  
 自然豊かな月光川水系でとれた「川かに」と、地元産の味噌とかぼちゃを使った鳥海山が育んだ川かに汁。  
 ① 酒田夢の倶楽、白糸の滝ドライブイン など  
 ② 600円(税込)  
 ③ (有)木川屋本店  
 TEL.0234-28-8900

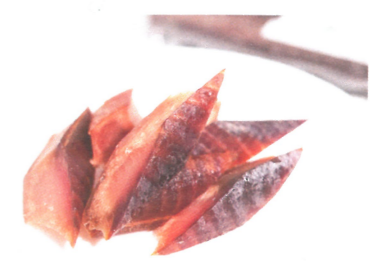

**鮭とば**  
 月光川水系には、県内で最も多くの鮭が遊上します。鮭の切り身をタレに漬け、冬の寒風にさらしてつくりました。  
 ① Fishing吹浦(自社店舗)  
 ② 1パック / 100g 1,080円(税込)  
 ③ Fishing吹浦(菊池 由香)  
 TEL.0234-77-2257  
 (または TEL.080-1812-1415)



**ゆぎジオ弁当**  
 鳥海山のライスをジオのめぐみを食材に盛り付けた具だくさんの弁当です。目と舌で楽しくジオを学べる弁当です。  
 ① グリーンストア(自社店舗)  
 ② 1,080円(税込) ※2日前まで要予約  
 ③ グリーンストア(株) TEL.0234-72-3111



**ぶっかけ「海のだし」**  
 飛鳥産の天然わかめ・ぎばさ(あかもく)・岩もずくなど5種類の海藻を使用。ご飯のお供やお汁に入れても美味です。  
 ① 酒田夢の倶楽、上山古窯  
 ② 1パック / 300円(税込)  
 ③ (有)木川屋本店 TEL.0234-28-8900